

All'interno del territorio comunale di Rocca San Giovanni uno dei Vincoli di valorizzazione ambientale presente è il **SIC IT 7140106**, un Sito di Interesse Comunitario che costituisce un notevole patrimonio per la collettività al fine dello sviluppo turistico del territorio (792 ha).

Il Sito d'Interesse Comunitario sono delle aree di varia estensione che, per la presenza di specie di flora e fauna rare o biotopi di particolare importanza, vengono tutelati attraverso apposite normative comunitarie.

Secondo la direttiva Habitat gli Stati membri dell'unione Europea sono tenuti a individuare e a proteggere i siti di interesse comunitario (SIC) per la conservazione degli habitat naturali e seminaturali e della flora e della fauna selvatiche.

Il sito SIC IT 7140106, denominato **FOSSO DELLE FARFALLE** (sottolineare che si tratta di un sito di interesse comunitario), all'interno del territorio del Comune di Rocca San Giovanni, ha un'estensione areale di 792 ha, annovera habitat rappresentativi, soprattutto boschi freschi, carpini, corni di bosco termali (focchie), che originano un mosaico di vegetazioni di notevole effetto paesaggistico. Buona la qualità ambientale espressa dalla presenza di talune specie mediterranee nitide, in periodo di estinzione a livello regionale, solo qui rintracciabili eccezion fatta per: calcione, ecc.).

(ex NATURA 2000 - Data Forum - Formulato Standard per Zone di Protezione (ZPS) per zone protettive per una identificazione come Siti d'Importanza Comunitaria (SIC) e Zone Speciali di Conservazione (ZSC)).

Nell'area comunale dove insiste il sito SIC (IT 7140106) ai sensi del DPR 06.08.1997 n.557, regolamento recante attuazione della direttiva 92/43/CEE relativa alla conservazione degli habitat naturali e seminaturali, nonché della flora e della fauna selvatica, è stato dichiarato il nuovo vincolo di **RISERVA REGIONALE: GROTTA DELLE FARFALLE** (nel Comune di Rocca San Giovanni e San Vito Chiesina con superficie di 910 ha, come da cartografia allegata (Al. A), in scala 1:25.000, alla Perimetrazione art. 3, della L. Reg. n.5 del 20.02.2007) ai sensi della Legge Regionale n.5 del 20.02.2007, pubblicata sul BURSA n.22 del 18.04.2007.

aree BOSCHIVE AD ALTA VALENZA AMBIENTALE

sito SIC IT 7140106

COMUNE di LANCIANO

COMUNE di FOSSACESIA

COMUNE di SAN VITO

MARE ADRIATICO

PARCO della COSTA TRATINA >>

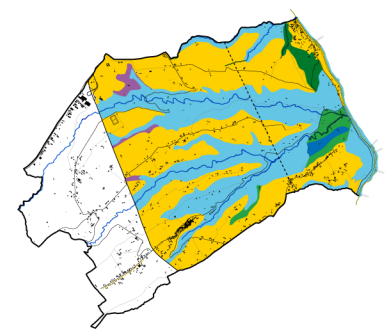
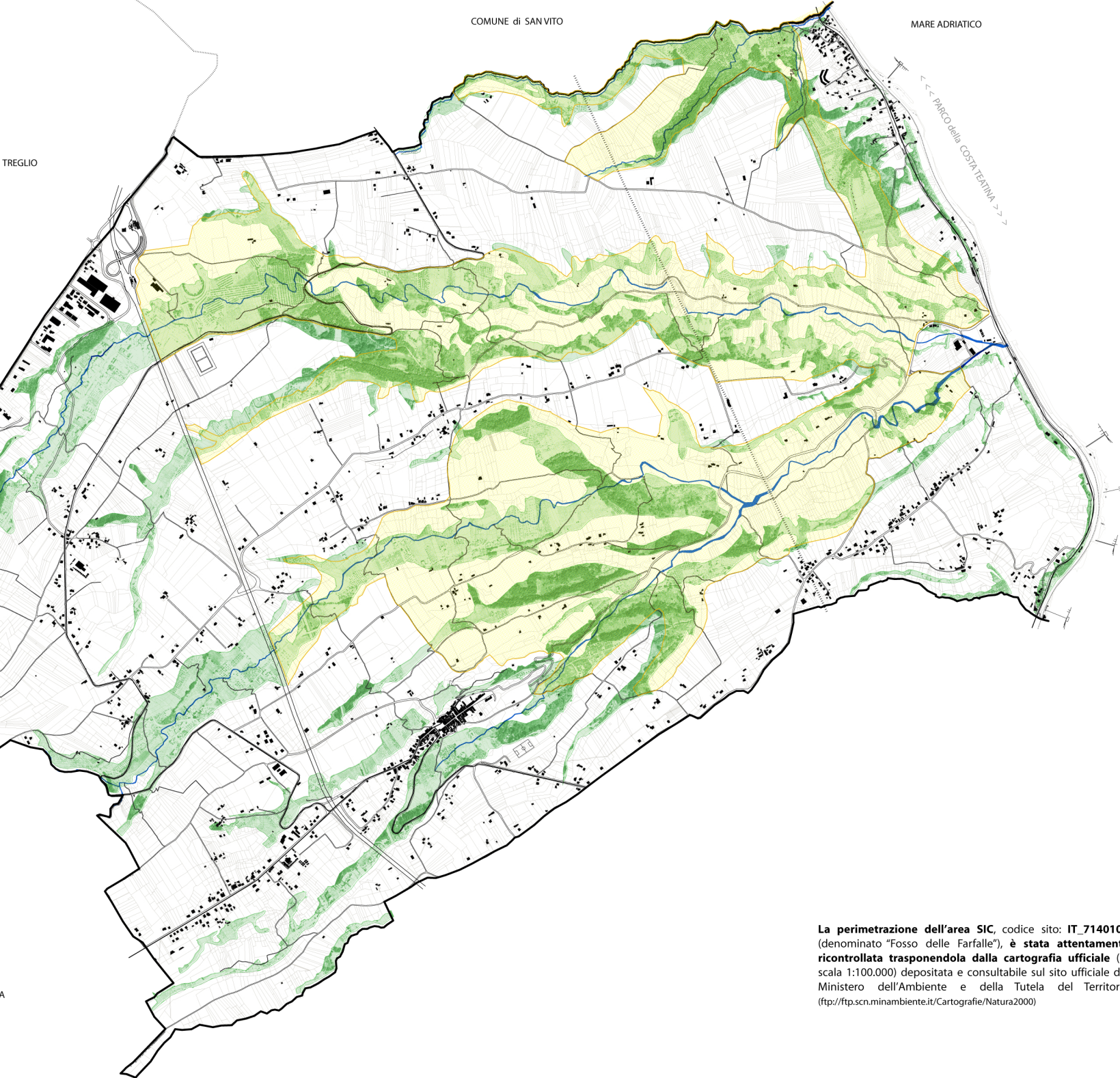

PIANO PAESISTICO

interessa gran parte del territorio comunale, con zone di tipo A, B, C, D. La zonizzazione è stimolante ai fini della gestione del territorio e del suo sviluppo.

- ZPD
- ZPA1
- ZPA2
- ZPA3
- ZPB2
- ZPC3

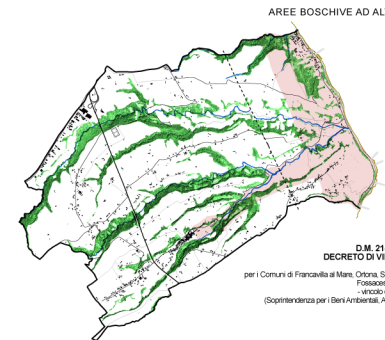

AREE BOSCHIVE AD ALTO VALORE AMBIENTALE

gran parte del territorio in depressione è occupato da aree di grande interesse naturalistico che devono essere salvaguardate e valorizzate. Esse in parte coincidono con il sito SIC e con le zone A di piano paesistico.

aree BOSCHIVE

L. 29-6-1939 n°1497

D.M. 21-8-1984 G.U. n°265 del 26-8-1984

DECRETO DI VINCOLI IN APPLICAZIONE art.2

per i Comuni di Francavilla al Mare, Otricoli, S. Vito Chiesina, ROCCA SAN GIOVANNI, Fossacesia, Tonnò di Sangro, Casalboreo, Vasto - art.2 del Ministero della Cultura ed Ambientale (Soprintendenza per i Beni Ambientali, Architettonici, Artistici e Storici - "L'Aquila")

Infrastruttura VINCOLATA

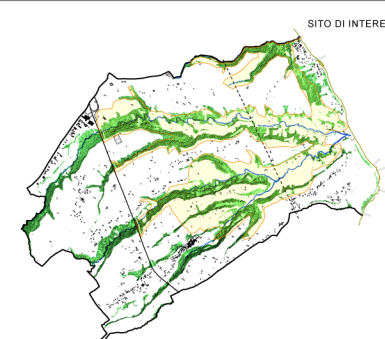

SITO DI INTERESSE COMUNITARIO - SIC

è presente un sito di interesse comunitario che costituisce un notevole patrimonio per la collettività ai fini dello sviluppo turistico del territorio.

SIC IT 7140106

IL COMMISSARIO AD ACTA

IL R. U. P.

IL SEGRETARIO COMUNALE

Comune di ROCCA SAN GIOVANNI
Provincia di CHIANTI

PIANO REGOLATORE ESECUTIVO

ACQUEDOTTI COMISSARIO AD ACTA	Debiti: n°16 del 19.03.2010
OPERE SCARICHE COMUNALI	Delibera: n°16 del 17.02.2010
PUBBLICAZIONE E LAVORI	Debiti: n°16 del 17.02.2010
CONDIZIONI DI COMISSARIO AD ACTA	Debiti: n°16 del 16.02.2010
CONFERENZA DEI SERVIZI	Debiti: n°16 del 28.02.2010
APPROVAZIONE DEFINITIVA COMISSARIO AD ACTA	Debiti: n°16 del 17.02.2011

La perimetrazione dell'area SIC, codice sito: IT_7140106 (denominato "Fosso delle Farfalle"), è stata attentamente ricontrollata trasponendola dalla cartografia ufficiale (in scala 1:100.000) depositata e consultabile sul sito ufficiale del Ministero dell'Ambiente e della Tutela del Territorio (ftp://ftp.scn.minambiente.it/Cartografie/Natura2000)